

Realidade Brasileira Atual

1. Dinâmica e Estrutura Demográfica do Brasil

Prof. Waldery Rodrigues Junior

Email: waldery.rodrigues@yahoo.com.br

CV do Prof. Waldery Rodrigues Junior:

- Consultor Legislativo do Senado Federal (Área Política Econômica e Sistema Financeiro), aprovado no concurso de 2012.
- Por 18 anos foi Técnico de Pesquisa e Planejamento (TPP) concursado do IPEA (1996 a 2014).
- Doutor em Economia pela UnB, Mestre em Economia pela *University Of Michigan* (com cursos avançado nos Doutorado em Economia/Finanças desta universidade) e Engenheiro pelo ITA.
- Áreas de trabalho/pesquisa: Análise Macroeconômica, Finanças, Finanças Públicas, Métodos Quantitativos em Economia e Financiamento do Desenvolvimento.
- Experiências Anteriores no Magistério: Professor da UnB (Mestrado Profissionalizante), FGV e IBMÉC (diversos MBAs), IDP, *University Of Michigan*.
- Experiências Anteriores no Setor Público (como cedido pelo Ipea ou pelo Senado): Secretário Especial de Fazenda/Min Economia; Assessoria Especial do Min da Fazenda; Coordenador-Geral na SPE/Min da Fazenda.
- Professor de um número elevado de concursos: EPPGG/MPO, ATPS, Ipea, Banco Central, AFC/STN, APO/SOF, ACE/MDIC, RFB/MF e muitos outros.

Exemplo de trabalho no Ipea:

- https://portalantigo.ipea.gov.br/agencia/index.php?option=com_content&view=article&id=11066&Itemid=1
- https://repositorio.ipea.gov.br/bitstream/11058/3008/1/Livro_Economia%20regional%20e%20urbana_teorias%20e%20m%c3%a9todos%20com%20%c3%aanfase%20no%20Brasil.pdf
- Economia Regional e Urbana: Teorias e métodos com ênfase no Brasil
- Bruno de Oliveira Cruz, Bernardo Alves Furtado, Leonardo Monasterio e Waldery Rodrigues Júnior (Organizadores) / Brasília, 2011

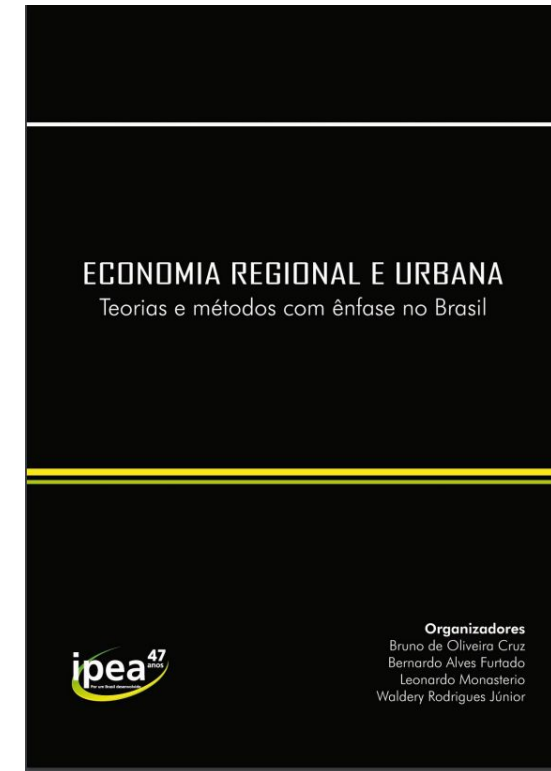

CONHECIMENTOS GERAIS

I. LÍNGUA PORTUGUESA

1. Compreensão e interpretação de textos; 2. Tipologia textual; 3. Ortografia oficial; 4. Acentuação gráfica; 5. Emprego das classes de palavras; 6. Emprego do sinal indicativo de crase; 7. Sintaxe da oração e do período; 8. Pontuação; 9. Concordância nominal e verbal; 10. Regência nominal e verbal; 11. Significação das palavras; 12. Reescrita de frases e parágrafos do texto;

II. LÍNGUA INGLESA

1. Compreensão, interpretação, reescrita, tradução e versão de textos.

III. ESTADO E POLÍTICAS PÚBLICAS

1. Princípios, direitos e garantias fundamentais na Constituição Federal.
2. Organização política e administrativa do Estado na CF/88.
3. Poderes Legislativo, Executivo e Judiciário na CF/88.
4. Atribuições, competências e relações entre esferas de governo no regime federativo na CF/88.
5. Administração Pública na CF/88.
6. Planejamento e Orçamento na CF/88: Objetivos da República, Planos Setoriais. Plano Plurianual, Lei de Diretrizes Orçamentárias e Lei Orçamentária Anual.
7. Participação e controle social na CF/88.
8. Ética e conduta do servidor público.
9. Ciclo de políticas públicas: identificação de problemas; definição dos objetivos da intervenção; formação de agenda; formulação - diagnóstico e desenho de programas; processo decisório - definição de escopo, escala, atores envolvidos e públicos-alvo; implementação; monitoramento; avaliação.

IV. REALIDADE BRASILEIRA ATUAL (RBA)

1. Dinâmica e estrutura demográfica do Brasil.
2. Desigualdades socioeconômicas e regionais.
3. Direitos humanos, discriminação e exclusão social, com atenção aos direitos e à situação de mulheres, crianças, adolescentes e idosos, pessoas com deficiência, indígenas, negros, pessoas LGBTQIA+, e outros grupos minoritários ou vulneráveis.
4. Novas tecnologias e transformações no mundo do trabalho.
5. Mudanças na estrutura produtiva brasileira.
6. Desenvolvimento urbano brasileiro: o crescimento das cidades e os desafios urbanos.
7. Meio ambiente e desenvolvimento sustentável.

Tópicos de REALIDADE BRASILEIRA ATUAL (RBA):

- **1. Dinâmica e Estrutura Demográfica do Brasil.**
- 2. Desigualdades socioeconômicas e regionais.
- 3. Direitos humanos, discriminação e exclusão social, com atenção aos direitos e à situação de mulheres, crianças, adolescentes e idosos, pessoas com deficiência, indígenas, negros, pessoas LGBTQIA+, e outros grupos minoritários ou vulneráveis.
- 4. Novas tecnologias e transformações no mundo do trabalho.
- 5. Mudanças na estrutura produtiva brasileira.
- 6. Desenvolvimento urbano brasileiro: o crescimento das cidades e os desafios urbanos.
- 7. Meio ambiente e desenvolvimento sustentável.

Fontes para Estudo:

- Não há um livro-texto único específico (ou customizado) para esta disciplina de RBA.
- As fontes de estudo são muito variadas (livros, textos para discussão, vídeos, artigos de periódicos, artigos de jornais, etc).
- Sites:
 - www.ipea.gov.br
 - www.ibge.gov.br
 - <https://www.gov.br/economia/pt-br/aceso-a-informacao/institucional/planejamento>
 - Outros: BCB, RFB, STN, SOF, IBRE-FGV, Jornais, (Conjuntura Econômica), ...

Questões da Prova Objetiva:

- Edital:
- 7.1.1 - 1ª Etapa - Provas objetivas
- 7.1.1.1 Provas objetivas: Constituídas de 100 (cem) questões de múltipla escolha, cuja pontuação será calculada de acordo com a Tabela 1. As questões são assim distribuídas:
 - prova objetiva de **Conhecimentos Gerais**, de caráter eliminatório e classificatório, comum a todos os perfis e especialidades, com **30 (trinta) questões de múltipla escolha**;
 - prova objetiva de Conhecimentos Específicos, de caráter eliminatório e classificatório, direcionada a cada perfil e especialidade, com 70 (setenta) questões de múltipla escolha.
- Cada questão das Provas objetivas apresentará **cinco alternativas (A; B; C; D e E)** e **uma única resposta correta**.
- Número e escopo das questões de RBA:
 - Nível de Dificuldade?
 - Trata-se do Ipea, Título de Doutorado pode valer 5% da nota final, ...
 - Questões com um só tema ou com múltiplos temas?

Análise do Formato/Estilo de Prova - RBA:

- Interrelação entre os 7 tópicos de RBA
 - Não isolamento do tópico
 - Questões que podem solicitar mais de um tópico ou tema
 - Entender a abordagem sistêmica (Todo > Particular)
 - Buscar nexos causais ou pelo menos correlação entre os tópicos
- Relacionamento com Questões Brasileiras Contemporâneas (QBC)
 - Disciplina solicitada para as seguintes especialidades:

PERFIL	ESPECIALIDADES
I. Planejamento, Gestão e Logística	1. Gestão e Logística
II. Planejamento e Gestão do Conhecimento e de Dados	1. Processo Editorial
	2. Comunicação Social e Divulgação Científica
	3. Ciência de Dados
	4. Infraestrutura de Tecnologia da Informação
	5. Desenvolvimento de Sistemas
III. Planejamento, Pesquisa e Avaliação de Políticas Públicas e da Gestão Governamental	1. Políticas Públicas e desenvolvimento
	2. Políticas Públicas e Sociedade
	3. Políticas Públicas e Avaliação
	4. Políticas Públicas e Sustentabilidade

Análise...:

- Tópico 17 de QBC: Dinâmica demográfica; tendências da fecundidade e seus determinantes; tendências e tipos de migração e seus determinantes; tendências da mortalidade e seus determinantes; projeções de população.
- Fecundidade
- Migração
- Mortalidade
- Projeção de População

Tópicos QBC
1. Economia brasileira pós-1990: abertura, estabilização e crescimento econômico.
2. Evolução da produtividade na economia brasileira; Transformação digital.
3. Produção científica e tecnológica no Brasil.
4. Desigualdades regionais e urbanas.
5. Expansão do agronegócio e interiorização do crescimento brasileiro.
6. Desindustrialização e suas consequências.
7. Tributação e justiça distributiva.
8. Federalismo fiscal.
9. Desigualdades: de renda, educacionais, étnico-raciais, de gênero e geracionais - crianças, adolescentes, jovens e idosos.
10. Pobreza e insegurança alimentar e nutricional.
11. Estrutura de classes, estratificação e mobilidade e inclusão social.
12. Discriminação e preconceito contra grupos vulneráveis ou minoritários.
13. Desafios à democracia e à representação política dos diferentes grupos sociais.
14. Violência e segurança pública.
15. Implicações e consequências socioeconômicas das mudanças climáticas.
16. Mobilização, organização e participação social, conselhos, conferências e outros fóruns; transparência e controle do Estado no Brasil.
17. Dinâmica demográfica; tendências da fecundidade e seus determinantes; tendências e tipos de migração e seus determinantes; tendências da mortalidade e seus determinantes; projeções de população.

Outros Concursos com RBA ou RB:

REALIDADE BRASILEIRA – Concurso EPPGG 2013:

- 1. Dinâmica e estrutura demográfica do Brasil.
 - Mudança no perfil demográfico e janela demográfica.
 - Impactos das mudanças demográficas nas políticas de saúde, educação, previdência, trabalho, assistência social e juventude.
- 2. Classes e mobilidade social. Desigualdades econômicas e sociais. Debate sobre as causas da desigualdade brasileira. Medidas da desigualdade e pobreza. Discriminação e exclusão social. Dinâmica social no Brasil.
- 3. Indicadores sociais. Cobertura e atendimento dos serviços públicos básicos.
- 4. Dinâmica recente de redução das desigualdades regionais.
- 5. Desenvolvimento urbano brasileiro: o crescimento das cidades e os desafios urbanos.
- 6. Infraestrutura e fatores críticos para o crescimento sustentado do país.
- 7. Papel do Brasil no cenário internacional. Política externa brasileira. Integração sul-americana. Mercosul e Unasul.
- 8. Dinâmica das transferências governamentais, dos investimentos e dos gastos em educação no Brasil.
- 9. Desenvolvimento e meio ambiente. Biomas. Infraestrutura urbana. Matriz energética.

REALIDADE BRASILEIRA – Concurso ATPS 2012:

- 1. Caracterização da sociedade brasileira. **Dinâmica e estrutura demográfica.** Classes e mobilidade social. Desigualdades econômicas e sociais. Discriminação e exclusão social. Distribuição de renda e o Produto Interno Bruto – PIB. Organização geoeconômica no Brasil: potencialidades territoriais e setoriais do mercado de trabalho brasileiro. Cooperativismo e associativismo urbanos como estratégia para a geração de renda e erradicação da pobreza. Violência. Condições de vida e de trabalho. Desenvolvimento urbano brasileiro: população rural e urbana; natalidade e mortalidade; expectativa de vida e envelhecimento populacional.
- 2. Noções sobre desenvolvimento nacional.
- 3. Infraestrutura e fatores críticos para o crescimento sustentado do país a taxas mais elevadas.
- 4. Estrutura produtiva avançada, desenvolvimento e integração regional; integração sul-americana.
- 5. Estrutura dos gastos brasileiros: suficiência de recursos e necessidades.
- 6. Equilíbrio entre equidade social e competitividade econômica.
- 7. Novas formas de gestão de serviços públicos: formas de supervisão e contratualidade de resultados e prestação de serviços públicos.
- 8. Conhecimentos gerais sobre Reforma Agrária e Política Agrícola (Lei nº 4.504/1964): a questão agrária no Brasil, a evolução da estrutura fundiária brasileira e a caracterização da sociedade rural. Política Nacional de Assistência Técnica e Extensão Rural para a Agricultura Familiar e Reforma Agrária – PNATER. Programa Nacional de Assistência Técnica e Extensão Rural na Agricultura Familiar e na Reforma Agrária - PRONATER, (Lei nº 12.188/2010).
- 9. Estatuto da Igualdade Racial (Lei nº 12.288/2010). Transversalidade de Raça nas Políticas Públicas.
- 10. Plano Brasil sem Miséria.
- 11. Índice de Desenvolvimento Social – IDS.
- 12. O Sistema Nacional de Emprego – SINE (Decreto nº 76.403/1975).

- Outros....
 - DNIT 2015 – Economia Brasileira Contemporânea...

Disciplina de METODOLOGIA CIENTÍFICA (MC)- Concurso IPEA 2024:

• Usar como base para estudo de RBA (ferramentas úteis para análise das questões) ou pelo menos levar em consideração o que é um método científico quando abordar uma questão de RBA.

• MC - Disciplina solicitada para as seguintes especialidades abaixo:

• Tópicos:

- 1. Conhecimento científico: ciência pura e aplicada, dimensões normativa e positiva.
- 2. Métodos científicos: métodos indutivo e dedutivo, método hipotético-dedutivo.
- 3. Os fundamentos da pesquisa: o problema, hipóteses, variáveis e referencial teórico.
- 4. Tipos de pesquisa: pesquisas exploratória, explicativa e descritiva; pesquisas quantitativas e estudos de caso.
- 5. Uso de evidências científicas em políticas públicas.

PERFIL	ESPECIALIDADES
I. Planejamento, Gestão e Logística	1. Gestão e Logística
II. Planejamento e Gestão do Conhecimento e de Dados	1. Processo Editorial
	2. Comunicação Social e Divulgação Científica
	3. Ciência de Dados
	4. Infraestrutura de Tecnologia da Informação
	5. Desenvolvimento de Sistemas
III. Planejamento, Pesquisa e Avaliação de Políticas Públicas e da Gestão Governamental	1. Políticas Públicas e desenvolvimento
	2. Políticas Públicas e Sociedade
	3. Políticas Públicas e Avaliação
	4. Políticas Públicas e Sustentabilidade

IGEPP - Realidade Brasileira Atual (RBA) - Concurso IPEA 2024
- Prof. Waldery Rodrigues Jr.

Porque é Importante Conhecer o Tópico “Dinâmica e Estrutura Demográfica do Brasil”?

- Entenda o contexto em que foram selecionados os tópicos de RBA, das funções dos ipeanos, status atual das disciplinas de Economia, Sociologia, Demografia, Ciência Política...
 - O Instituto de Pesquisa Econômica Aplicada (Ipea) é uma fundação pública federal vinculada ao Ministério do Planejamento e Orçamento. Suas atividades de pesquisa fornecem suporte técnico e institucional às ações governamentais para a formulação e reformulação de políticas públicas e programas de desenvolvimento brasileiros. Os trabalhos do Ipea são disponibilizados para a sociedade por meio de inúmeras e regulares publicações eletrônicas, impressas, e eventos. <https://www.ipea.gov.br/portal/coluna-3/institucional-sep/quem-somos>
- Temas transversais...
- Dinâmica demográfica é muito importante
 - Impacto sobre como devem ser desenhadas/implementadas/avaliadas diversas políticas públicas importantes (cerne do que é feito no Ipea...)
 - Exemplos:
 - Reforma da Previdência
 - Políticas relacionadas à mobilidade em grandes centros urbanos
 - Aglomerações urbanas, tamanho ótimo de cidades,
 - Favelas...
 - Políticas ligadas à educação, saúde, infraestrutura urbana e rural, ...

Temas de Estudos do Ipea:

- Administração Pública. Governo. Estado
- Agricultura, Pecuária e Pesca
- Alimentação e Nutrição
- Ciência. Pesquisa. Metodologia. Análise Estatística
- Comércio Internacional
- Comércio Interno
- Cooperação Internacional. Relações Internacionais
- **Demografia. População**
- Desenvolvimento Regional
- Desenvolvimento Social
- Direito. Legislação
- Economia. Desenvolvimento Econômico
- Educação
- Emprego. Trabalho
- Energia
- Habitação
- Indústria
- Meio Ambiente. Recursos Naturais
- Pequenas, Médias e Grandes Empresas
- <https://www.ipea.gov.br/portal/temas-de-estudos>

Organograma do Ipea:

Organograma do Instituto de Pesquisa Econômica Aplicada

Estrutura dada pelo Decreto nº 11.194, de 8 de setembro de 2022.

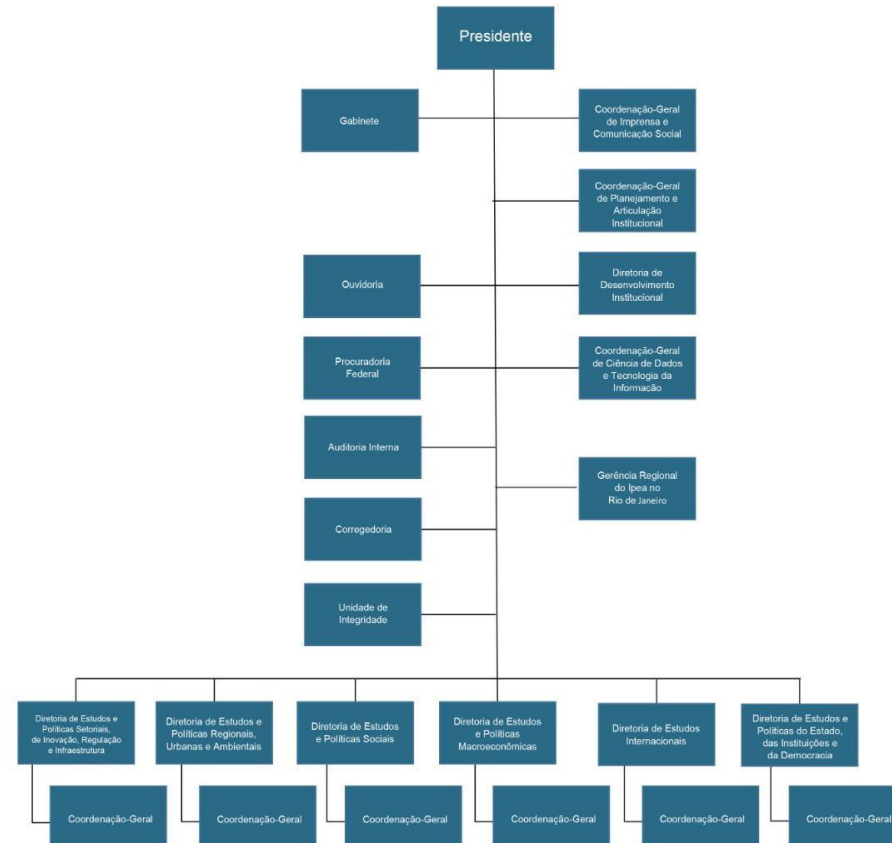

Algumas publicações do Ipea relacionadas direta ou indiretamente a este tópico (Demografia, População):

- Fonte de leitura para o concurso.
- Livros do Ipea: volumosos, densos, abrangentes,
- Textos para Discussão (TD's): importância...
- Vários competentes pesquisadores na área de Demografia/População:
 - Exemplo:
 - Ana Amélia Camarano de Mello Moreira
 - Áreas de estudo: Demografia, com ênfase em Envelhecimento Populacional; Arranjos familiares;

Exemplo de um TD do Ipea recente sobre o tema:

- <https://www.ipea.gov.br/portal/publicacao-item?id=2863b67e-eadc-4848-9537-064c9e5370c1>
- A Dinâmica demográfica e a pandemia : como andar a população brasileira?
- Camarano, Ana Amélia - Demografia. População: Livros. Publicado em: Maio-2023

SINOPSE
ABSTRACT

1 INTRODUÇÃO.....	6
2 METODOLOGIA	7
2.1 O método das componentes.....	7
2.1 Fecundidade: nível e estrutura etária	9
2.3 Mortalidade: nível e estrutura.....	12
3 OS RESULTADOS.....	16
3.1 A população total	16
3.2 Os grandes grupos etários	17
4 CONSIDERAÇÕES FINAIS	21
REFERÊNCIAS.....	24
ANEXO A.....	27



Sinopse do TD 2873

- (com grifos meus...)
- O trabalho apresenta um conjunto de projeções para a população brasileira desagregada por sexo e grupos quinquenais de idade, buscando medir os efeitos da pandemia na sua dinâmica.
- Um dos efeitos foi a redução da expectativa de vida (e_0) de 4,5 anos da população masculina e feminina, entre 2019 e 2021, provocada pelo aumento do número de óbitos por covid-19.
- O diferencial entre homens e mulheres na expectativa de vida ao nascer passou para 7,4 anos, dado o maior aumento da mortalidade masculina.
- Outro efeito foi na antecipação do decréscimo populacional anteriormente previsto.
- A população brasileira poderá alcançar, em 2040, aproximadamente 209 milhões de habitantes.
- Os resultados apontam que ela deverá crescer até 2030, quando se projeta o seu máximo, com um total de aproximadamente 215 milhões de pessoas.
- As transformações demográficas em curso e as projetadas, além de afetarem o ritmo de crescimento populacional, afetarão também, significativamente, a distribuição etária.
- O envelhecimento populacional, já evidenciado no Brasil desde os anos 1980, deve se acelerar, e apenas a população com idade superior a 45 anos poderá experimentar taxas positivas de crescimento a partir de 2030, a despeito da pandemia.
- Esperam-se taxas negativas de crescimento para os demais grupos etários e um superenvelhecimento da população brasileira.

Demografia. População

Publicações temáticas



Fronteiras do Brasil :
primeiros resultados do
Censo Demográfico
2022



A Dinâmica
demográfica e a
pandemia : como
andar a população
brasileira?



A Questão indígena e a
flexibilização de direitos
no Brasil : ameaças
legislativas em um
contexto de fragilização
política



Desigualdades raciais e
de renda no acesso à
saúde nas cidades
brasileiras



Distribuição espacial de
características
sociodemográficas e
localização de
empregos e serviços
públicos das vinte
maiores cidades do
Brasil

<https://www.ipea.gov.br/portal/component/assuntos/interna?id=212>

Demografia. População

Publicações temáticas



Povos indígenas



Perfil da população rural na pesquisa de orçamentos familiares de 2017 a 2018 e a evolução dos dados de insegurança alimentar : uma análise preliminar



Gravidez na adolescência : conciliação de vida familiar, estudo e trabalho dos jovens em Recife



Migração intermunicipal no nordeste brasileiro : há evidências de seleção migratória?



Projeções populacionais por idade e sexo para o Brasil até 2100

Notícias temáticas



NOTÍCIAS

Estudos revelam impacto da redistribuição de renda no Brasil

Helio Montferre/Ipea

A desigualdade econômica do Brasil afeta diretamente seu crescimento e estabilidade. Dois estudos recentes investiga...

04/08/2023

Tags: estudo pesquisa Tributação distribuição de renda

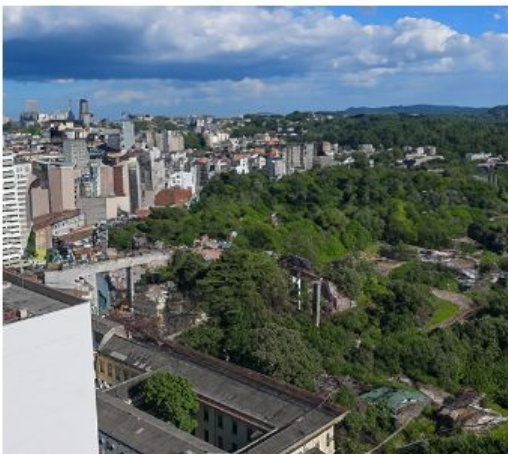

NOTÍCIAS

Múltiplas crises desafiam o arcabouço vigente de políticas e instrumentos para o desenvolvimento regional no Brasil

Helio Montferre/Ipea com I.A.

Recessão econômica, crise de representação política, reformas institucionais, desajustes e desmontes de políticas têm sido uma ...

21/06/2023

Tags: estudo pesquisa Tributação distribuição de renda Políticas públicas Meio ambiente

Políticas territoriais crises mudança estrutural



NOTÍCIAS

Pandemia de Covid-19 acelerou o processo de redução populacional no Brasil

Helio Montferre/Ipea

A população brasileira poderá alcançar cerca de 209 milhões de habitantes em 2040, frente aos atuais 207,8 milhões estimados ...

12/05/2023

Tags: estudo pesquisa Tributação distribuição de renda Políticas públicas Meio ambiente

Políticas territoriais crises mudança estrutural pandemia Covid-19 Gênero Envelhecimento

Mortalidade Raça Gerações



NOTÍCIAS

População em situação de rua supera 281,4 mil pessoas no Brasil

Helio Montferre/Ipea

A população em situação de rua no Brasil cresceu 38% entre 2019 e 2022, quando atingiu 281.472 pessoas. A estimat...

07/12/2022

Tags: estudo pesquisa Tributação distribuição de renda Políticas públicas Meio ambiente

Políticas territoriais crises mudança estrutural pandemia Covid-19 Gênero Envelhecimento

Mortalidade Raça Gerações População Estimativa Situação de rua Morador de rua CadÚnico

Censo Suas

Projetos e estatísticas



International Policy Centre for Inclusive Growth

O IPC-IG é um fórum global que promove diálogo internacional sobre políticas de desenvolvimento inovativas, guiado por um acordo de parceria entre o Programa das Nações Unidas para o Desenvolvimento (Pnud) e o governo brasileiro, por meio Ministério da Economia e do Instituto de Pesquisa Econômica Aplicada (Ipea). O mandato do IPC-IG é promover a produção e a disseminação de estudos e recomendações para políticas públicas, assim como o intercâmbio de melhores práticas em iniciativas de desenvolvimento e a expansão do diálogo entre países.

CONHEÇA



Governança Metropolitana no Brasil

O projeto Governança Metropolitana no Brasil agrega, por meio da Rede Ipea, instituições de pesquisa, estudos e levantamentos do quadro político-institucional das Regiões Metropolitanas brasileiras, buscando investigar as especificidades e condicionantes da governança e gestão metropolitanas nas principais RMs do país. O projeto Governança Metropolitana no Brasil agrega, por meio da Rede Ipea, instituições de pesquisa, estudos e levantamentos do quadro político-institucional das Regiões Metropolitanas brasileiras, buscando investigar as especificidades e condicionantes da governança e gestão metropolitanas nas principais RMs do país.

CONHEÇA



Atlas do Estado Brasileiro

O Atlas do Estado Brasileiro é uma plataforma de dados integrados sobre o funcionalismo público, em seus três níveis federativos – federal, estadual e municipal – e dos três Poderes. Além do trabalho de integrar dados, o propósito da plataforma é detalhar, analisar e disponibilizar as informações, de forma estruturada, ao público interessado. O Atlas do Estado Brasileiro é uma plataforma de dados integrados sobre o funcionalismo público, em seus três níveis federativos – federal, estadual e municipal – e dos três Poderes. Além do trabalho de integrar dados, o propósito da plataforma é detalhar, analisar e disponibilizar as informações, de forma estruturada, ao público interessado.

CONHEÇA



ATLAS DA
VULNERABILIDADE
SOCIAL NOS MUNICÍPIOS
E REGIÕES METROPOLITANAS
BRASILEIRAS

Atlas da Vulnerabilidade Social

Concebido como uma ferramenta simples e amigável, a plataforma do Atlas da Vulnerabilidade Social possibilita a consulta, em diversos formatos de dados, sobre a temática da vulnerabilidade social e da exclusão social dos municípios, estados e regiões metropolitanas, estimulando e facilitando a produção de análises e informações para os mais diversos perfis de usuários. Concebido como uma ferramenta simples e amigável, a plataforma do Atlas da Vulnerabilidade Social possibilita a consulta, em diversos formatos de dados, sobre a temática da vulnerabilidade social e da exclusão social dos municípios, estados e regiões metropolitanas, estimulando e facilitando a produção de análises e informações para os mais diversos perfis de usuários.

CONHEÇA



Atlas da Violência

O Ipea e o Fórum Brasileiro de Segurança Pública (FBSP) são parceiros na elaboração das edições anuais do Atlas da Violência. Os relatórios mais recentes buscaram retratar a violência no Brasil principalmente a partir dos dados do Sistema de Informações sobre Mortalidade (SIM) e do Sistema de Informação de Agravos de Notificação (Sinan) do Ministério da Saúde. O Ipea e o Fórum Brasileiro de Segurança Pública (FBSP) são parceiros na elaboração das edições anuais do Atlas da Violência. Os relatórios mais recentes buscaram retratar a violência no Brasil principalmente a partir dos dados do Sistema de Informações sobre Mortalidade (SIM) e do Sistema de Informação de Agravos de Notificação (Sinan) do Ministério da Saúde.

CONHEÇA



Acesso a Oportunidades

O projeto Acesso a Oportunidades traz estimativas de acesso a postos de emprego, saúde e educação por modo de transporte para as maiores cidades do Brasil. A pesquisa utiliza diferentes indicadores para estimar as condições de acessibilidade urbana desagregadas por grupos socioeconômicos e em alta resolução espacial. Todas as publicações, dados e códigos do projeto estão disponíveis neste site. O projeto Acesso a Oportunidades traz estimativas de acesso a postos de emprego, saúde e educação por modo de transporte para as maiores cidades do Brasil. A pesquisa utiliza diferentes indicadores para estimar as condições de acessibilidade urbana desagregadas por grupos socioeconômicos e em alta resolução espacial. Todas as publicações, dados e códigos do projeto estão disponíveis neste site.

CONHEÇA



Igualdade Racial

O site congrega dados e estudos do Ipea sobre questões de raça no Brasil, além de vídeos com entrevistas sobre o tema e links interessantes para páginas de outras instituições que abordam a promoção da igualdade racial no país. O site congrega dados e estudos do Ipea sobre questões de raça no Brasil, além de vídeos com entrevistas sobre o tema e links interessantes para páginas de outras instituições que abordam a promoção da igualdade racial no país.

CONHEÇA



Ipeadata

O Ipeadata é uma base de dados macroeconômicos, financeiros e regionais do Brasil mantida pelo Ipea. Com acesso gratuito, oferece também catálogo de séries e fontes, dicionário de conceitos econômicos, histórico das alterações da moeda nacional e dicas sobre métodos e fontes utilizadas.

CONHEÇA



IpeaGEO

O IpeaGEO é um software gratuito, com funcionalidades estatísticas e de georeferenciamento, que possui diversas ferramentas econométricas e permite a aplicação de análises que utilizam estatística espacial. O software disponibiliza bases de dados como, por exemplo, censos e IDH, que o usuário pode adaptar às regiões do território nacional. O IpeaGEO é um software gratuito, com funcionalidades estatísticas e de georeferenciamento, que possui diversas ferramentas econométricas e permite a aplicação de análises que utilizam estatística espacial. O software disponibiliza bases de dados como, por exemplo, censos e IDH, que o usuário pode adaptar às regiões do território nacional.

CONHEÇA



Núcleo de Estudos e Modelos Espaciais Sistêmicos (Nemesis)

O foco das pesquisas do Núcleo de Estudos e Modelos Espaciais Sistêmicos (Nemesis) são modelos espaciais dos processos demográficos, econômicos e ambientais que permitam analisar os padrões históricos, geográficos e institucionais de desenvolvimento brasileiro e, sobretudo, avaliar os efeitos locais e regionais das políticas governamentais no Brasil. O foco das pesquisas do Núcleo de Estudos e Modelos Espaciais Sistêmicos (Nemesis) são modelos espaciais dos processos demográficos, econômicos e ambientais que permitam analisar os padrões históricos, geográficos e institucionais de desenvolvimento brasileiro e, sobretudo, avaliar os efeitos locais e regionais das políticas governamentais no Brasil.

CONHEÇA



Retrato das Desigualdades de Gênero e Raça

O projeto visa disponibilizar informações sobre a situação de mulheres, homens, negros e brancos no Brasil. Para tanto, apresenta indicadores da Pesquisa Nacional por Amostra de Domicílios (Pnad), do IBGE, sobre diferentes campos da vida social, de forma a oferecer um panorama atual das desigualdades de gênero e raça no país e suas interseccionalidades. O projeto visa disponibilizar informações sobre a situação de mulheres, homens, negros e brancos no Brasil. Para tanto, apresenta indicadores da Pesquisa Nacional por Amostra de Domicílios (Pnad), do IBGE, sobre diferentes campos da vida social, de forma a oferecer um panorama atual das desigualdades de gênero e raça no país e suas interseccionalidades.

CONHEÇA



Rede Ipea

São objetivos da Plataforma IPEA de Pesquisa em Rede: I - implementar redes de pesquisa entre instituições de pesquisa ou representativas de pesquisadores, planejamento e de estatística, visando à integração de ações e de pesquisas em áreas temáticas definidas no planejamento estratégico do IPEA, com ênfase na aplicação de resultados focados na sustentabilidade do desenvolvimento social e econômico brasileiro; II - viabilizar a realização de pesquisas nas áreas de economia e desenvolvimento de acordo com linhas específicas definidas pelo IPEA, em consonância com o Plano de trabalho do Instituto; III - promover articulações institucionais que fortaleçam as instituições participantes da Rede IPEA, seja em termos de sua capacidade técnica, seja em termos dos recursos disponíveis para a realização de atividades de pesquisa; IV - incrementar o intercâmbio do IPEA com instituições congêneres nacionais e internacionais na busca e troca de conhecimentos e experiências; V - propiciar a disseminação das informações geradas pelas redes instituídas, estimulando o amplo acesso e a efetividade das pesquisas aplicadas realizadas; VI - incentivar a publicação e disseminação dos artigos relacionados à investigação científica nas áreas social, econômica, ambiental e demais áreas afins; VII - contribuir para a formulação das políticas sociais, econômicas e ambientais do país, alinhadas às estratégias de Governo e de Estado; VIII - estabelecimento de padrões de excelência para a pesquisa.

CONHEÇA

... Detalhamento do Tópico 1 - Dinâmica e Estrutura Demográfica do Brasil: